

6 días LO MEJOR de PORTUGAL

Oporto, Coimbra y Lisboa



NORTE - HORARIO RUTA 1
CENTRO - HORARIO RUTA 1
LEVANTE - HORARIO RUTA 1
ANDALUCÍA - HORARIO RUTA 1
CATALUÑA - HORARIO RUTA 2

desde **165€**
+100€ de excursiones



8
EXCURSIONES
INCLUIDAS

RECOGIDA
desde
25€
AEROPUERTO

SOLO
10€ ASIENTO
DELANTERO

TODAS LAS SALIDAS GARANTIZADAS
TODAS LAS EXCURSIONES INCLUIDAS, SIN OPCIONALES, NI TIEMPO VACÍO EN EL HOTEL NI SUPLEMENTOS "SORPRESA" EN DESTINO

PROGRAMA DE EXCURSIONES INCLUIDO

El precio incluye este paquete valorado en 100€

RELACIÓN
CALIDAD
PRECIO €

DOMINGO. CIUDAD DE ORIGEN > MADRID > PORTUGAL

Salida a la hora indicada desde la terminal. Breves paradas en ruta. **ALMUERZO** por cuenta del cliente. Llegada al hotel. **CENA Y ALOJAMIENTO.**

LUNES. COÍMBRA > ALCOBAÇA.

DESAYUNO. Excursión **INCLUIDA** a Coímbra, de origen romano que fue lugar estratégico comercial entre el norte cristiano y el sur árabe. Ciudad Universitaria, famosa por sus calles sinuosas y casas colgantes. Destacamos su Universidad con su biblioteca, así como de sus calles comerciales. Regreso al hotel. **ALMUERZO.** Excursión **INCLUIDA** a Alcobaca, ciudad que cuenta con un magnífico Monasterio Cisterciense del siglo XII donde se encuentra la sepultura de dos eternos enamorados: el Rey Pedro I de Portugal y su amante Inés de Castro. Regreso al hotel. **CENA Y ALOJAMIENTO.**

MARTES. OPORTO.

DESAYUNO. Excursión **INCLUIDA con GUÍA LOCAL** de día completo a Oporto. Pasearemos por el casco histórico donde destaca la Catedral de la Sé, la Iglesia de los Clérigos coronada por la Torre de los Clérigos y la Librería de Lello e Irmao, escenario de Harry Potter, continuando por la Plaza de Batalha y la Avenida de los Aliados hasta llegar al Ayuntamiento y el Banco de Portugal. **ALMUERZO EN RESTAURANTE.** Le recomendamos disfrutar del Crucero Fluvial de los 6 puentes de Oporto partiendo del embarcadero de Gaia, disfrutaremos del Puente María Pía, la primera gran obra de Gustavo Eiffel, el puente de San Luis I, el puente de la Arrábida, etc. (entrada no incluida). Regreso al hotel. **CENA Y ALOJAMIENTO.**

MIÉRCOLES. LISBOA > SINTRA > NOCHE DE FADOS.

DESAYUNO. Excursión **INCLUIDA con GUÍA LOCAL** a Lisboa, capital lusitana y la ciudad más grande del país. Nos acercaremos al barrio de Belem donde destaca el Monasterio de los Jerónimos, la Torre de Belem, el monumento a los Descubridores, etc. Asimismo realizaremos una panorámica desde la que poder ver la Plaza del Rossio, la estufa fría, etc. **ALMUERZO TÍPICO EN RESTAURANTE.** Excursión **INCLUIDA** a la Villa de Sintra, encantadora ciudad medieval que conserva muchas reminiscencias árabes: los azulejos, patios y fuentes, lugar de veraneo de reyes, cuenta entre sus monumentos con el Palacio da Pena, el Palacio Nacional y el Castelo dos Mouros (entradas no incluidas). Regreso al hotel. **CENA Y ALOJAMIENTO.** Disfrute de un **espectáculo de fados** (entrada no incluida).

JUEVES. NAZARÉ > BATALHA > FÁTIMA.

DESAYUNO. Excursión **INCLUIDA** a la villa de Nazaré, típica villa marinera famosa por su variedad en pescados y preciosas vistas desde el acantilado. Posibilidad de subir al Elevador de Nazaré desde donde se divisa una magnífica panorámica de la playa, el puerto y la villa. Continuación hasta la villa de Batalha, fundada por el Rey João I, donde destaca el Monasterio de Santa María da Vitória, para agradecer el auxilio divino concedido en la victoria de la batalla de Aljubarrota contra los castellanos. Regreso al hotel. **ALMUERZO.** Excursión **INCLUIDA** a Fátima que antigua ocupación de los árabes en ese territorio, ya que Fátima fue el nombre de la hija preferida de Mahoma. Visitaremos su famoso Santuario de la Virgen de Fátima, lugar de peregrinación mundial construido a raíz de que en 1917, Lucía de Jesús, Francisco Marto y Jacinta Marto (conocidos como "los tres pastorcitos") afirmaron haber presenciado varias apariciones de la Virgen María. Regreso al hotel. **CENA Y ALOJAMIENTO.**



DESTACAMOS
para disfrutar en su viaje

- ✓ **Deleitese por las noches con sus fados, música tradicional portuguesa**
- ✓ **No olvide traerse un "gallo de barcelos" símbolo nacional y que además le traerá "suerte"**
- ✓ **Disfrute la situación del hotel para pasear y conocer el ambiente y la vida popular de Fátima**

VIERNES. PORTUGAL > MADRID > CIUDAD DE ORIGEN.

DESAYUNO. Salida a primeras horas con dirección a la ciudad de origen. Breves paradas en ruta. **ALMUERZO** por cuenta del cliente. Llegada. **FIN DEL VIAJE.**

ENTRADAS GRATIS por norma general tiene entrada gratuita el patio y claustro de la Universidad de Coimbra, las Iglesias de los Jerónimos y Santo Domingo en Lisboa y la Iglesia Virgen de la Leche de Nazaré.

EL PRECIO INCLUYE

- ▶ TRANSPORTE en AUTOBÚS HOMOLOGADO TODO el CIRCUITO.
- ▶ ALOJAMIENTO en HOTEL de 3 ó 4★ (5 noches en Portugal)
- ▶ PENSIÓN COMPLETA (Agua y Vino) con DOS ALMUERZOS en RESTAURANTE
- ▶ GUÍA ACOMPAÑANTE + GUÍA LOCAL en Lisboa y Oporto
- ▶ SEGURO DE VIAJE y ANULACIÓN

PRECIO de la COLUMNA AVE INCLUYE tren PUERTOLLANO a MADRID
Consulte otra estación en pág 12



Consulte Condiciones en Páginas 2 a 12

SALIDAS Y PRECIO FINAL

(incluye excursiones)

Días	Mes	H3 AVE	H4 AVE
22 - 29	SEPTIEMBRE	295 362	375 442
6 - 20 - 27	OCTUBRE	295 362	365 432
3 - 10 - 17	NOVIEMBRE	265 332	355 422
2020			
23	FEBRERO	265 337	355 427
15 - 22	MARZO	275 347	360 432
12 - 19 - 26	ABRIL	280 352	365 437
3 - 10 - 17 - 24	MAYO	285 357	370 442
31	MAYO	355 427	405 477
7 - 14 - 21 - 28	JUNIO	355 427	405 477
12	JULIO	375 447	430 502
19 - 26	JULIO	395 467	450 522
2 - 9 - 16	AGOSTO	415 487	495 567
23	AGOSTO	415 487	495 567
30	AGOSTO	395 467	445 517
6	SEPTIEMBRE	370 442	420 492
13 - 20	SEPTIEMBRE	370 442	420 492
27	SEPTIEMBRE	295 367	375 447
4 - 12 - 18 - 25	OCTUBRE	295 367	365 437
8 - 15 - 22	NOVIEMBRE	265 337	355 427

Suplemento habitación superior 100

Suplemento Individual: 125 125 150 150

HOTEL SELECCIONADO

(o similar categoría)

CASA DAS IRMAS DOMINICANAS ★★★
Fátima



9,0

COROA ★★★
Fátima



6,8

STEYLER CONGRESS & SPA ★★★
Fátima



9,0

CINQUENTENARIO ★★★
Fátima

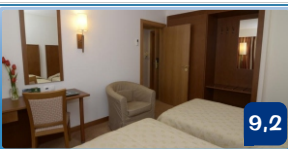

9,2